

*Dansk Lungemedicinsk Selskab og Dansk Thorax Radiologisk Selskab inviterer til kursus i lungecancerudredning med fokus på kliniske og billeddiagnostiske aspekter.*

# Kursus i lungecancerudredning

## Billeddiagnostiske og kliniske aspekter

27. januar 2022 - ODEON - Odeons Kvarter 1, 5000 Odense C

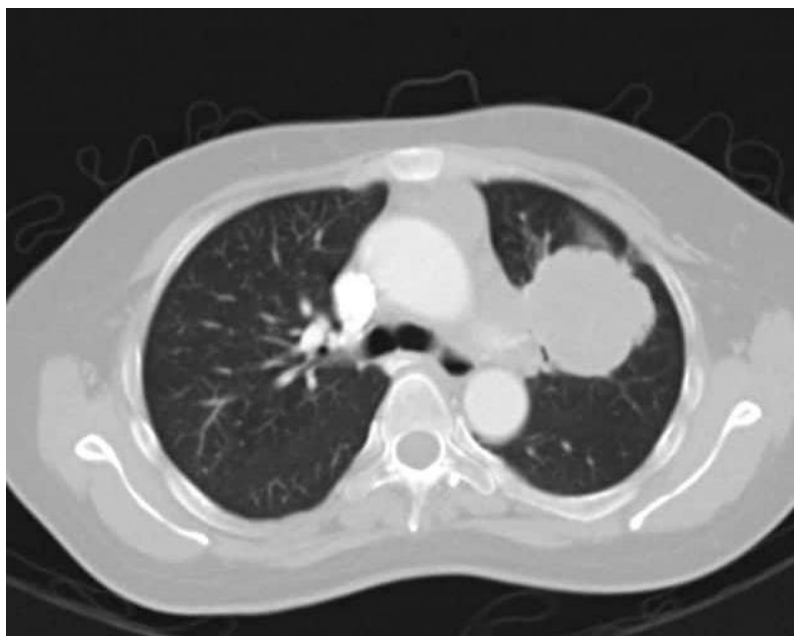

### Oplægsholdere

#### Radiologer

Overlæge og ph.d. Stefan Harders, OUH

Overlæge Michael Bruun Andersen, Herlev-Gentofte Hospital

#### Lungemedicinere

Ph.d. studerende, læge Amanda Dandanell Juul, OUH

Overlæge Arman Arshad, OUH

Overlæge Torben Riis Rasmussen, AUH

Overlæge, Professor Christian B. Laursen, OUH

Speciallæge, ph.d. Vasiliki Panou, OUH



#### Nuklearmedicinere

Overlæge Henrik Petersen, OUH



DANSK LUNGEMEDICINSK SELSKAB  
DANISH SOCIETY OF RESPIRATORY MEDICINE

### Praktiske informationer

Forplejning: Morgenmad, frokost, eftermiddagskaffe og kage  
Pris: 250 kr, indbetales først når tilmelding er bekræftet fra DLS

Reg. og konto nr: 4183 0005425298

**Tilmelding senest 1. december på: [dls.dlsoffice@gmail.com](mailto:dls.dlsoffice@gmail.com)**

# Kursus i lungecancerudredning

27. januar 2022 - ODEON - Odeons Kvarter 1, 5000 Odense C

## PROGRAM

- 08.30–09.00 Ankomst og registrering
- 09.00–09.10 Introduktion  
Introduktion til kurset, oplægsholdere og emner  
Ph.d. studerende, læge **Amanda Juul**
- 09.10–09.50 Gennemgang af CT af thorax  
Gennemgang af forskellige skanningstyper, som benyttes ved thorax herunder forskelle, muligheder og begrænsninger  
Ved radiolog **Stefan Harders**
- 09.50–10.35 Revision af DLCC guidelines 2021 vedr. Praktisk håndtering af noduli  
Klassifikation og karakteristika. Opfølgingsalgoritmer herunder risikostratificering i hht Brock model, Herder model og VDT  
Ved radiolog **Stefan Harders** og lungemediciner **Arman Arshad**
- 10.35–11.15 PAUSE
- 11.15–11.45 Det maligne vs. det benigne billede  
Typiske malignt udseende forandringer/ typiske benigne forandringer.  
Faldgruber, korrekt nomenklatur og cases  
Ved Ph.d. studerende, læge **Amanda Juul** og radiolog **Michael Bruun Andersen**
- 11.45–12.15 PET-CT  
PET-CT's rolle i udredning af lungecancer  
Ved nuklearmediciner **Henrik Petersen**
- 12.15–13.15 FROKOST
- 13.15–13.45 Mediastinal udredning og TNM stadie  
De regionale lymfeknudestationer og fastlæggelse af TNM stadie  
Ved lungemediciner **Arman Arshad** og radiolog **Michael Bruun Andersen**
- 13.45–14.10 Malignt mesotheliom  
Radiologiske tegn til malignt mesotheliom ved radiolog **Michael Bruun Andersen**  
Udredning af MPM ved lungemediciner **Vasiliki Panou**
- 14.10–14.45 PAUSE
- 14.45–16.15 Invasiv udredning  
Endoskopisk - **Arman Arshad**  
UL-vejledt - **Christian B. Laursen**  
CT-vejledt - **Michael Bruun Andersen**  
Medicinsk torakoskopi - **Arman Arshad**
- 16.15–16.45 DLCC/ DLCC  
Ved **Torben Riis Rasmussen**
- 16.45–17.00 Afslutning og tak for i dag



DANSK LUNGEMEDICINSK SELSKAB  
DANISH SOCIETY OF RESPIRATORY MEDICINE

## Sponsorer

VINGMED

AstraZeneca

AMGEN Medtronic